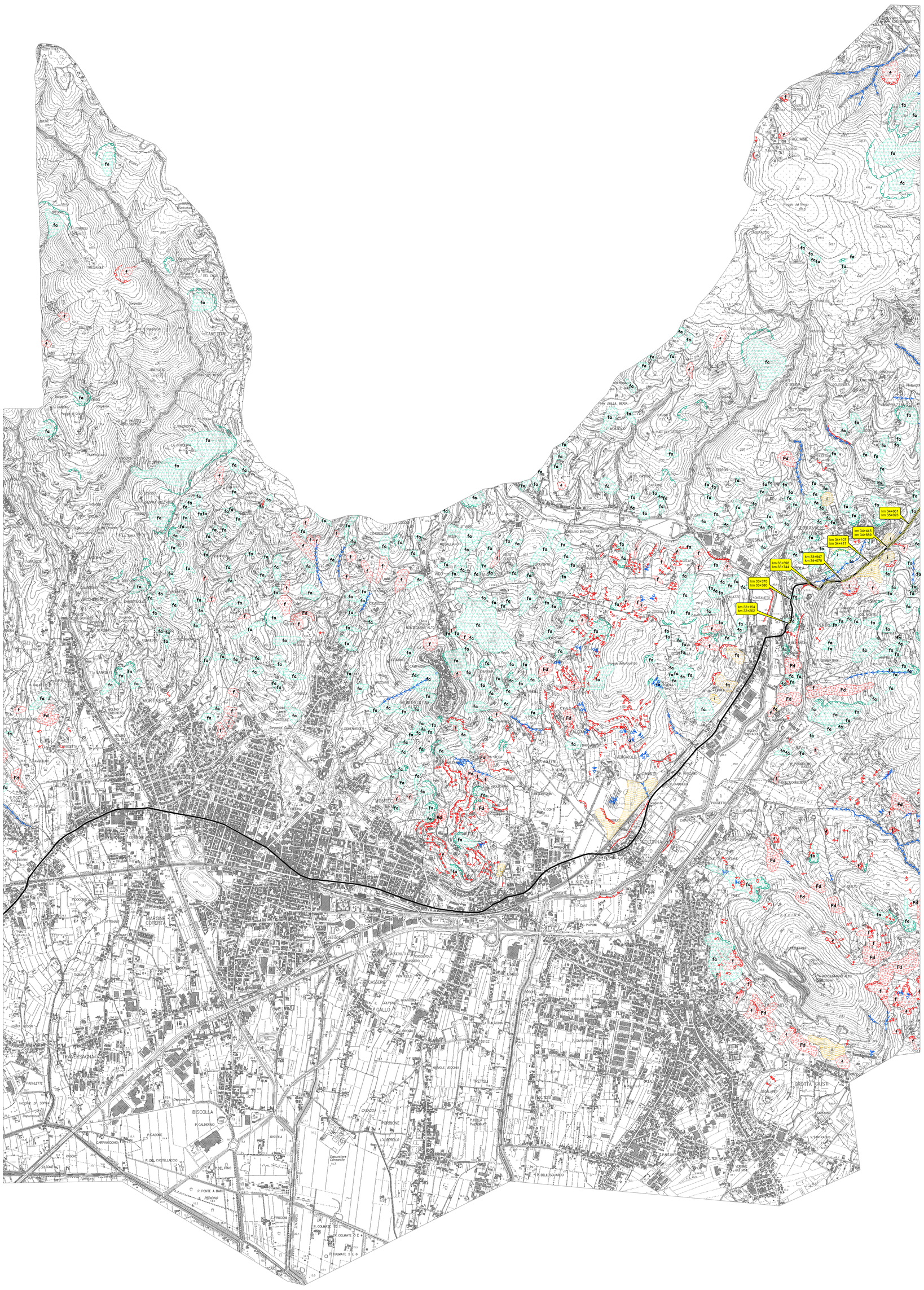

REGIONE TOSCANA

DIREZIONE GENERALE POLITICHE TERRITORIALI ED AMBIENTALI
AREA DI COORDINAMENTO TRASPORTI E LOGISTICA
SETTORE VIABILITA' DI INTERESSE REGIONALE

AMMINISTRAZIONE PROVINCIALE DI PISTOIA
SERVIZIO VIABILITA' ED INFRASTRUTTURE

PIANO SULLA SICUREZZA GEOLOGICA DELEL STRADE REGIONALI

CARTA GEOMORFOLOGICA CON INDICAZIONE DEI SETTORI DELLE VIABILITA' AD ELEVATA PROPENSIONE AL DISSESTO IDROGEOLOGICO

STRADE REGIONALI NELLA PROVINCIA DI PISTOIA

TAVOLA 4-PT

SCALA 1:10.000 — *gennaio 2004*

per la Regione Toscana:
Dott.Geol. Manuela Germani

per la Provinccia di Pistoia:
Dott.Geol. Andrea Bartolini

Legenda

- SR435
- **Settori della SR435 ad elevata propensione al dissesto idrogeologico con indicazione della chilometrica di riferimento**
- Orlo di terrazzo fluviale
- Erosione incanalata
- Erosione localizzata
- Erosione di sponda
- Scarpata attiva
- Soliflusso localizzato
- Frana di limitata estensione
- Corona di frana attiva
- Corona di frana quiescente
- Corona di frana inattiva
- i - Area instabile per movimenti superficiali
- E - Area soggetta ad erosione profonda
- Es - Area soggetta ad erosione superficiale
- Fd - Aree soggetta a franosità diffusa
- fa - Corpi di frana antica senza indizi di evoluzione
- f - Corpo di frana attiva o in possibile evoluzione
- fq - Corpo di frana quiescente
- Deposito di conoide
- Ei - Forte erosione incanalata